

TG SR Studio Tecnico GRIECO
 Arch. Michela Grieco - Ing. Giuseppe Grieco
 Via Bressanone, 14
 71042 - Cerignola FG
 Tel. e fax: 085414107
 e-mail: archgrieco@libero.it

PIANTA DEL PIANO RIALZATO

VIA SOLFERINO

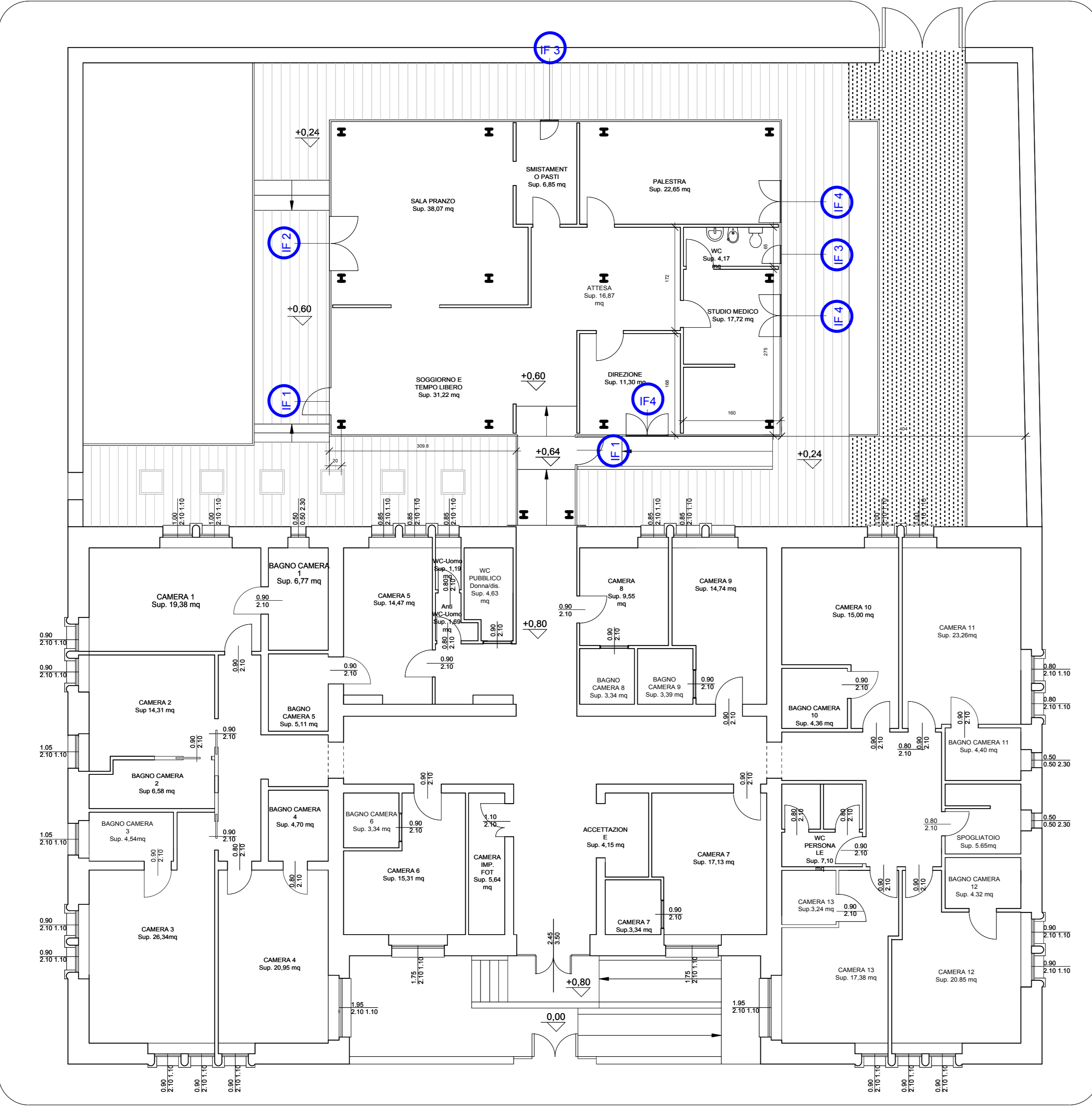

VIA RISORGIMENTO

VIA XX SETTEMBRE

PROGETTO
 DI RIQUALIFICAZIONE FUNZIONALE E AMPLIAMENTO
 DELLA "CASA DI RIPOSO MANFREDI E SOLIMINE",
 sita in Cerignola alla Via XX Settembre civico 27.
 Zona F1 di PRG

TAV. 2.6 ABACO DEGLI INFISSI

Scala: 1:100

IL TITOLARE
 Ente Morale Casa di Riposo Manfredi e Solimine
 Legale rappresentante: Don Antonio Mottola

IL PROGETTISTA
 ARCH. MICHELA GRIECO

TIPOLOGIA	QUANTITA'
IF1	2
IF2	1
IF3	2
IF4	3

PARTICOLARE INFISSI ESTERNI

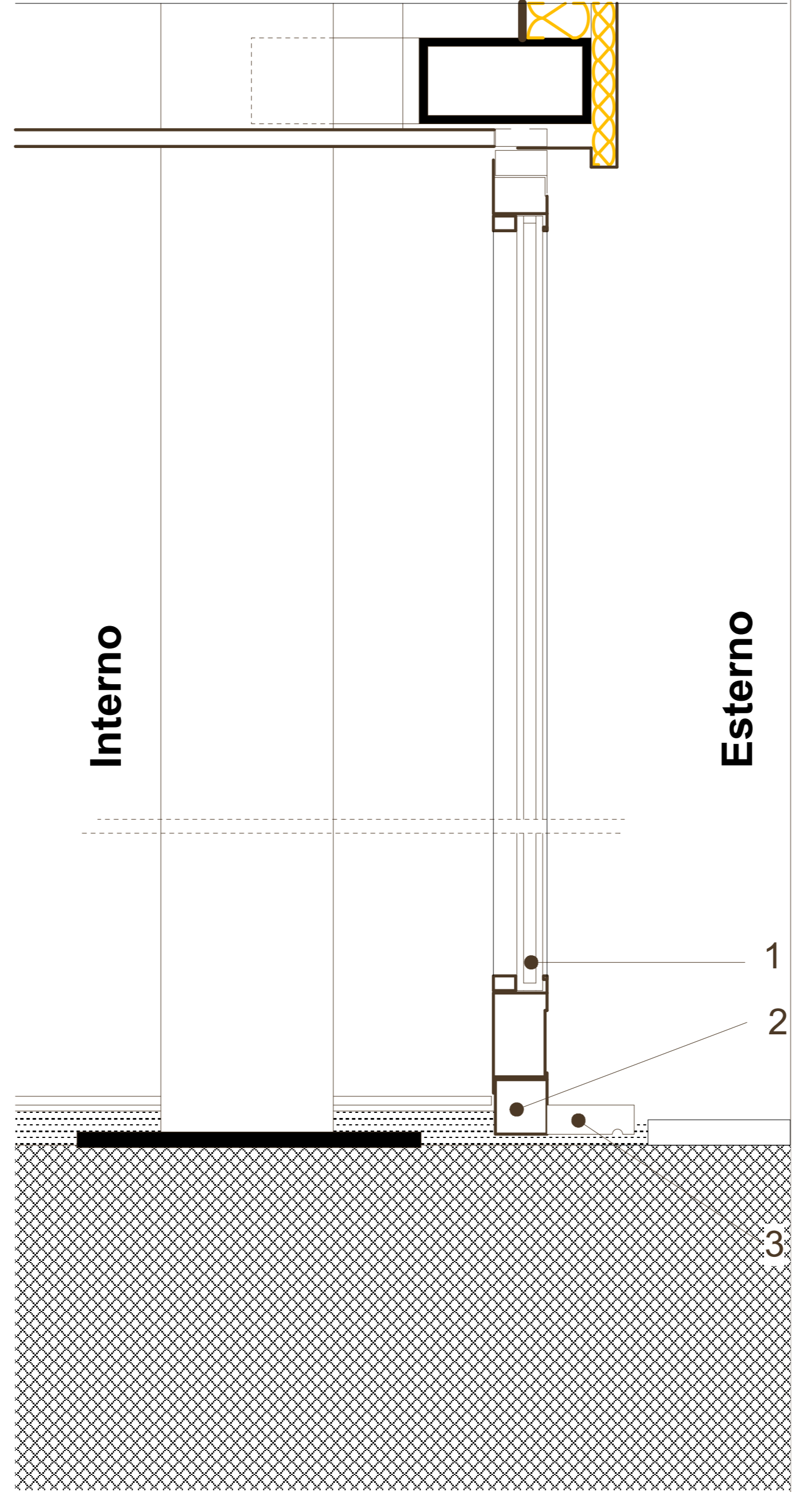

VIA COM. TE. DE PINEDO

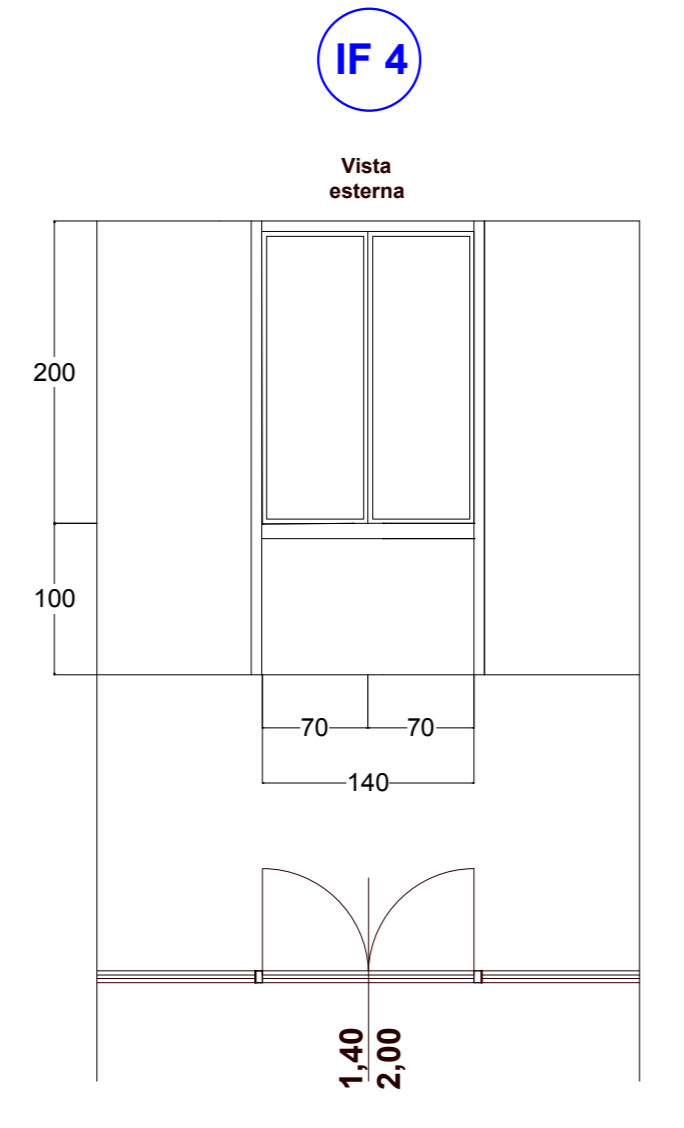
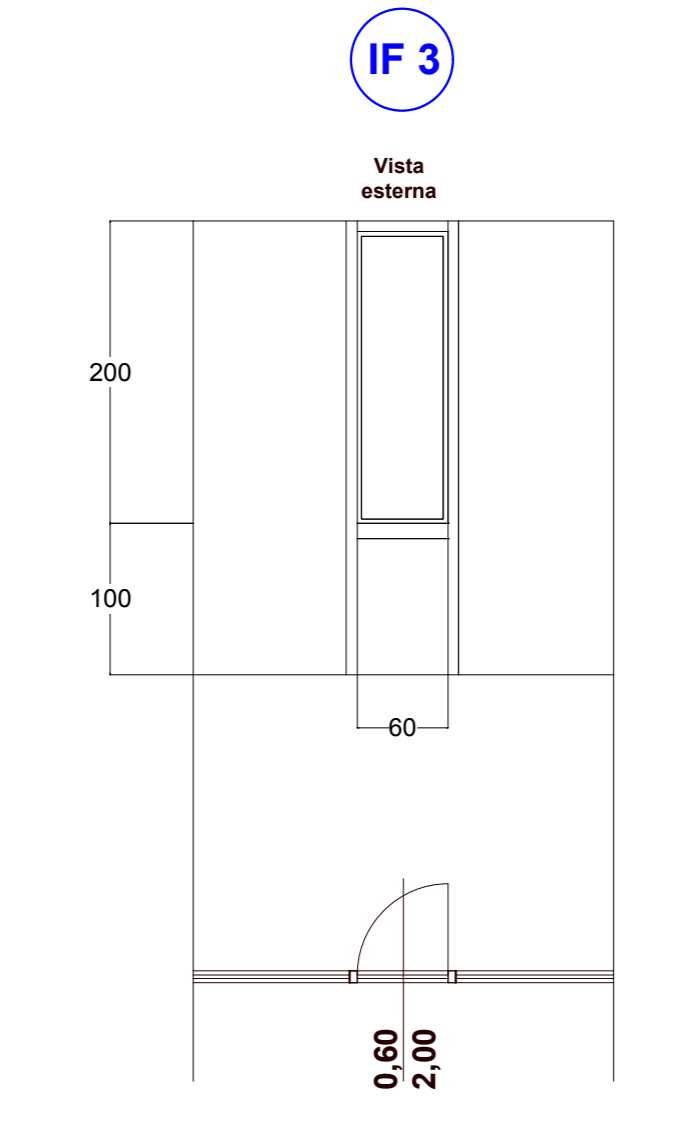
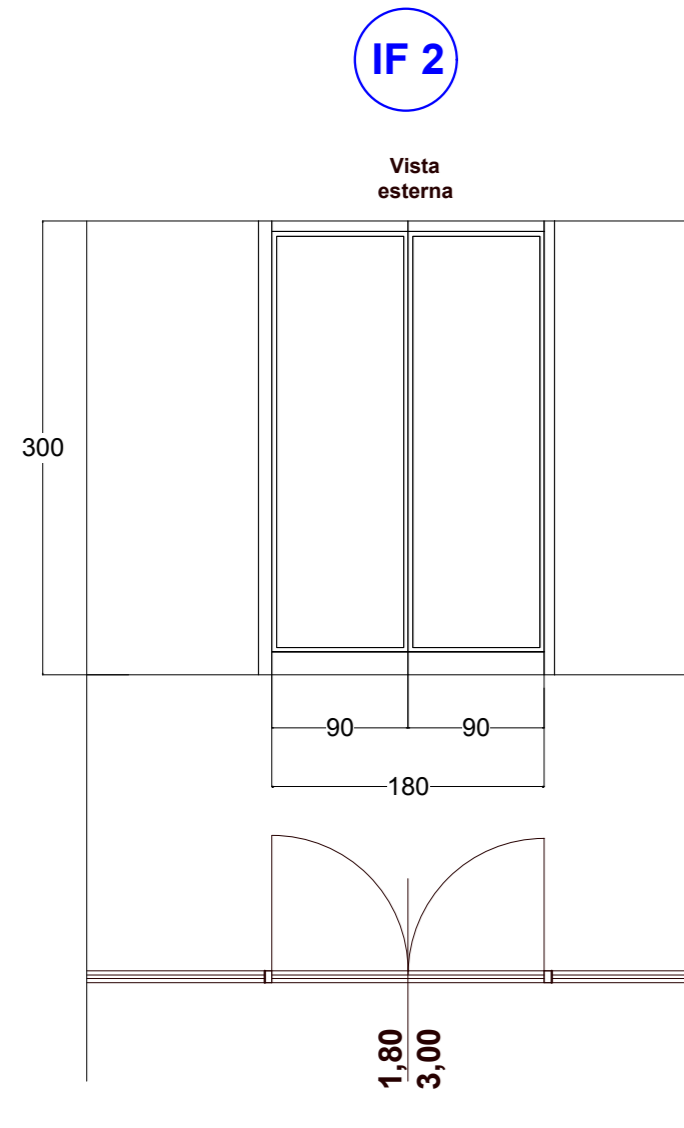
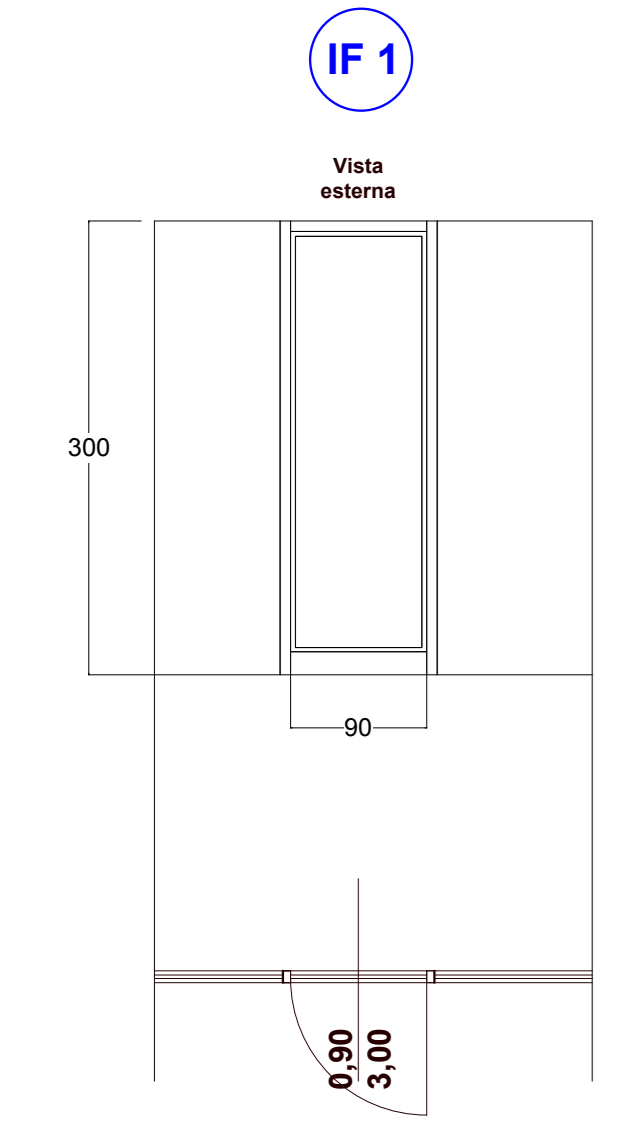

ABACO DEGLI ELEMENTI

Simbolo	Descrizione
1	Vetrocamera di sicurezza
2	Listello per taglio termico del davanzale
3	Soglia in pietra X